

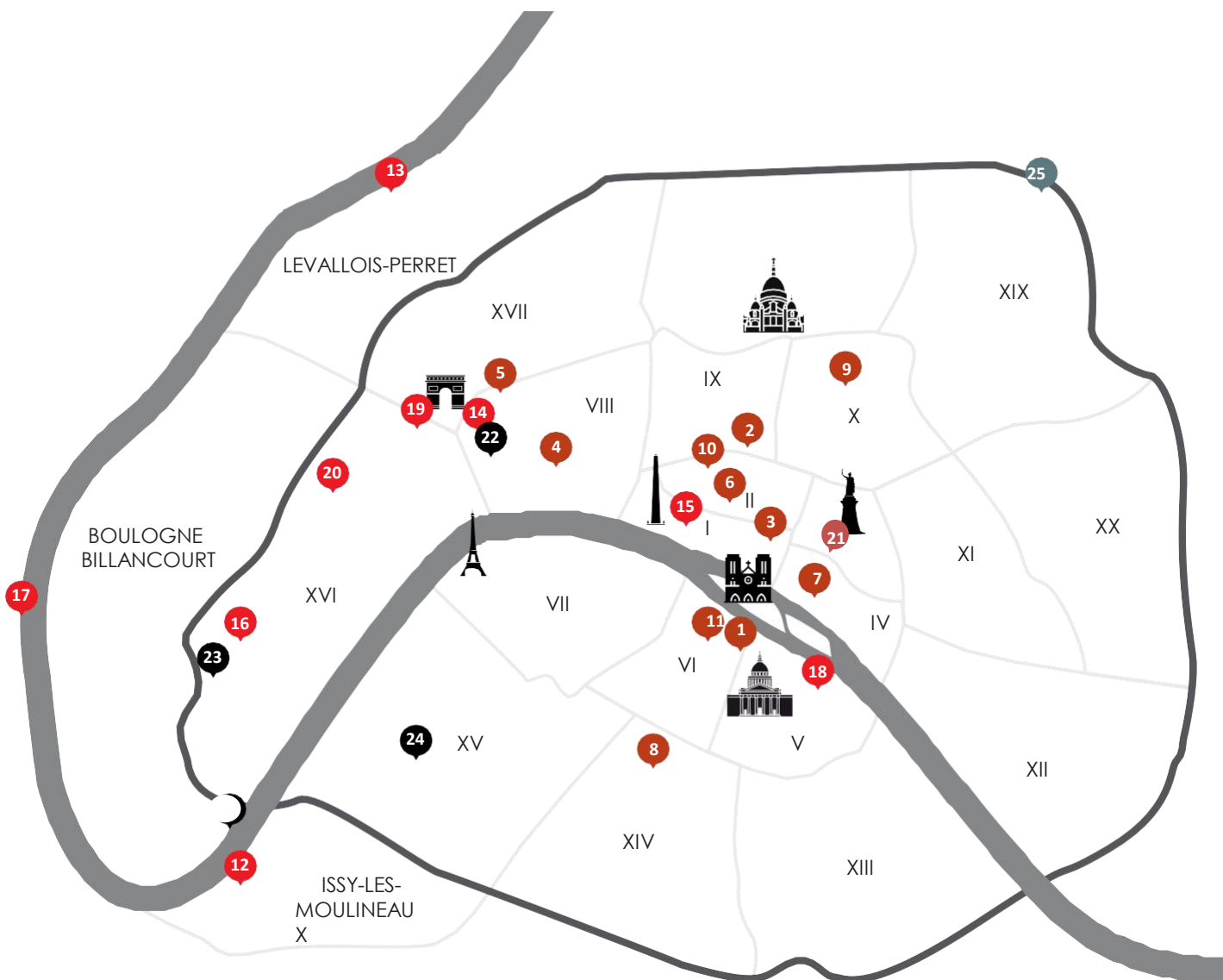

Des lieux d'exception pour vos  
**ÉVÉNEMENTS**

# NOS IMPLANTATIONS

## BRASSERIES TRADITIONNELLES

- 1 PROCOPE
- 2 LE GRAND CAFÉ CAPUCINES
- 3 AU PIED DE COCHON
- 4 L'ALSACE
- 5 LA LORRAINE
- 6 ANGELINA RIVOLI\*
- 7 BRASSERIE BOFINGER
- 8 LA COUPOLE\*
- DANCING DE LA COUPOLE\*
- 9 TERMINUS NORD
- 10 VAUDEVILLE
- 11 BRASSERIE LIPP

## BRASSERIES CONTEMPORAINES

- 12 L'ÎLE\* - PAVILLON DE L'ÎLE\*
- 13 POLPO\*
- 14 MAISON DU DANEMARK : FLORA DANICA & COPENHAGUE
- 15 CAFÉ DES MARRONNIERS
- 16 AUTEUIL BRASSERIE\*
- 17 QUAI OUEST\*
- 18 LES BELLES PLANTES\*
- 19 SIR WINSTON\*
- 20 PETIT VICTOR HUGO
- 21 MAISON PLISSON

## BISTROS, PUBS ET TRATTORIAS

- 22 BISTRO DES CHAMPS\*
- 23 LES DEUX STATIONS\*
- 24 LA TERRASSE PERCHÉE DU 15\*

## MUSÉES ET LIEUX CULTURELS

- 25 CITÉ DES SCIENCES
- 26 MUSÉE DES IMPRESSIONNISMES - GIVERNY

\*SOIRÉE DANSANTE POSSIBLE

GIVERNY

**BRASSERIES  
TRADITIONNELLES**

# PROCOPE

*fondé en 1686*

## LE PROCOPE, LE PLUS VIEUX CAFÉ DE PARIS

Idéalement situé dans le 6<sup>ème</sup> arrondissement, le Procope, lieu chargé d'histoire, vous propose 6 salons privés pour accueillir vos déjeuners et dîners de groupe, conférences et séminaires. À l'image de son cadre prestigieux et historique, le Procope offre une cuisine raffinée avec des spécialités comme le Coq au Vin.

## CONTACTS

**KARINE ANGLADA &  
THEKLA GEORGIADOU**

01 40 46 79 07

06 85 46 06 43

procope.commercial@groupe-bertrand.com

[www.procope.com](http://www.procope.com)

<https://evenement.groupe-bertrand.com/lieux/procope/>

## INFORMATIONS

### LOCALISATION

Saint-Germain

—

### ADRESSE

13, rue de l'Ancienne Comédie  
75006 Paris

—

### ACCÈS MÉTRO

Odéon (M4)

—

### OUVERTURE

Ouvert tous les jours,  
dim. à mer. 12h à minuit  
jeu. à sam. 12h à 1h

—

### GROUPES & PRIVATISATIONS

Petit-déjeuners / déjeuners /  
goûters / cocktails / dîners /  
conférences / séminaires

—

### CAPACITÉ

Repas assis : 220

Cocktail : 200

6 salons privés

# GRAND CAFÉ CAPUCINES

• 1875 •

## JOUR ET NUIT, L'INSTITUTION DES GRANDS BOULEVARDS

Brasserie au décor Art Nouveau, Le Grand Café Capucines propose une carte dans l'air du temps où fruits de mer et plats typiques des brasseries parisiennes sont subtilement mis en scène.

### CONTACT

**NAJATE IENG**

07 65 75 33 26

[gc.commercial@groupe-bertrand.com](mailto:gc.commercial@groupe-bertrand.com)

[www.legrandcafe.com](http://www.legrandcafe.com)

<https://evenement.groupe-bertrand.com/lieux/grand-cafe-capucines/>

### INFORMATIONS

#### LOCALISATION

Opéra

—

#### ADRESSE

4, boulevard des Capucines  
75009 Paris

—

#### ACCÈS MÉTRO

Opéra (M3 / 7 / 8)

—

#### OUVERTURE

Ouvert tous les jours 24h/24  
toute l'année

—

#### GROUPES & PRIVATISATIONS

Petit-déjeuners / déjeuners  
/ goûters / dîners

—

#### CAPACITÉ

Restaurant : 220

Groupes : 120

Salon semi-privatif : 22

# Au Pied de Cochon

## RESTAURANT MYTHIQUE DES HALLES DE PARIS

Au Pied de Cochon accueille ses clients dans ses décors typiques de brasserie parisienne depuis 70 ans. C'est dans une ambiance très conviviale que l'établissement reçoit vos événements privés et professionnels : déjeuners, dîners et cocktails, mais également des réunions et séminaires. Cette institution parisienne propose une belle cuisine française et généreuse avec à la carte des spécialités canailles ainsi que des plats traditionnels de brasserie.

### CONTACT

**OLIVIER COULIBALY**  
06 22 69 57 95

[COMMERCIAL.BRASSERIE@groupe-bertrand.com](mailto:COMMERCIAL.BRASSERIE@groupe-bertrand.com)

[www.pieddecochon.com](http://www.pieddecochon.com)

<https://evenement.groupe-bertrand.com/lieux/au-pied-de-cochon/>

### INFORMATIONS

#### LOCALISATION

Les Halles

—

#### ADRESSE

6, rue Coquillière  
75001 Paris Parking à proximité

—

#### ACCÈS MÉTRO

Les Halles, Châtelet  
(M4 / RER A / RER B)  
Louvres-Rivoli (M1)

—

#### OUVERTURE

Ouvert tous les jours, 24h/24,  
toute l'année

—

#### GROUPES & PRIVATISATIONS

Petits-déjeuners / dîners /  
cocktails / conférences /  
séminaires / afterworks

—

#### CAPACITÉ

Repas Assis  
restaurant : 250  
Groupes : 3 salons  
privés:  
Assis : 50 à 55  
Cocktail : 40 à 50

# L'ALSACE

BRASSERIE DEPUIS 1968

## L'ALSACE, AU CŒUR DES CHAMPS-ÉLYSÉES

Dans un décor chaleureux et lumineux, L'Alsace offre un cadre idyllique à tous vos évènements. En espace privatisable mais aussi en terrasse jusqu'à 100 personnes, la brasserie vous accompagne pour tous vos déjeuners et dîners. Classiques de brasserie et spécialités de la gastronomie alsacienne se côtoient sur la carte du restaurant.

### CONTACT

**OLIVIER COULIBALY**

06 22 69 57 95

[COMMERCIAL.BRASSERIE@groupe-bertrand.com](mailto:COMMERCIAL.BRASSERIE@groupe-bertrand.com)

[www.restaurantalsace.com](http://www.restaurantalsace.com)

<https://evenement.groupe-bertrand.com/lieux/lalsace/>

### INFORMATIONS

#### LOCALISATION

Champs-Élysées

#### ADRESSE

39, avenue des Champs-Élysées 75008 Paris

#### ACCÈS MÉTRO

Franklin Roosevelt (M1 / M9)

#### OUVERTURE

Ouvert tous les jours, 24h/24, toute l'année

#### GROUPES & PRIVATISATIONS

Petits-déjeuners / déjeuners / dîners

#### CAPACITÉ

Salon : 72 assis

Terrasse : 100 assis

# LA LORRAINE

1919

## L'INSTITUTION PARISIENNE DE LA PLACE DES TERNES

Le décor élégant et lumineux de La Lorraine offre un cadre raffiné à vos réceptions grâce à 1 salon privé, et des espaces semi-privatifs qui recevront vos dîners, déjeuners, ou encore cocktails. Idéalement situé place des Ternes et à deux pas de la place de l'Etoile, vous découvrirez un établissement avec une cuisine raffinée, vous proposant l'un des plus vastes bancs de fruits de mer de Paris.

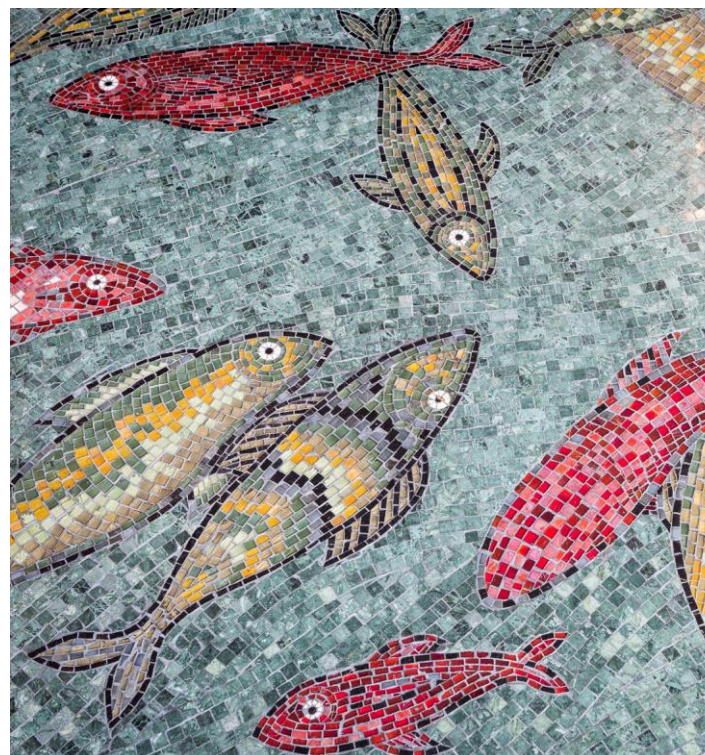

### CONTACT

**OLIVIER COULIBALY**

06 22 69 57 95

[COMMERCIAL.BRASSERIE@groupe-bertrand.com](mailto:COMMERCIAL.BRASSERIE@groupe-bertrand.com)

[www.brasserielaorraine.com](http://www.brasserielaorraine.com)

<https://evenement.groupe-bertrand.com/lieux/lorraine/>

### INFORMATIONS

#### LOCALISATION

Place des Ternes

#### ADRESSE

2, place des Ternes 75008  
Paris

#### ACCÈS MÉTRO

Ternes (M2)

#### OUVERTURE

Du mardi au samedi :  
08h00 - 01h00

Du dimanche au lundi :  
08h00 - 00h00

#### GROUPES & PRIVATISATIONS

Petits-déjeuners / déjeuners  
/ cocktails / dîners

#### CAPACITÉ

Repas assis  
restaurant : 200  
Groupe: 50  
1 Salon privé : 20

# ANGELINA

Paris depuis 1903

## UN LIEU HISTORIQUE, EMBLÉMATIQUE DE LA CAPITALE

La Maison Angelina créée en 1903 est idéalement située sous les arcades de la rue de Rivoli. Ce lieu au décor Belle Époque est un cadre unique pour vos événements : petit déjeuner, lancement de produit, défilé, soirées d'exception... Angelina propose une cuisine revisitant les grands classiques de la gastronomie française.

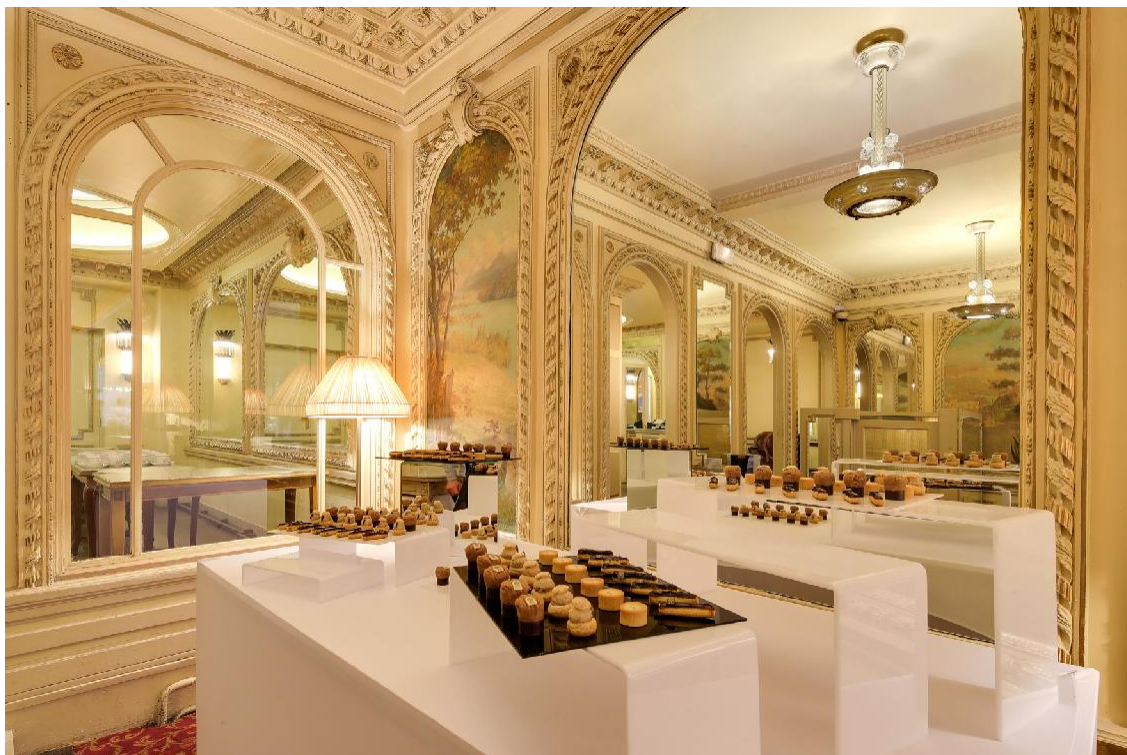

## CONTACT

**CELINE REYNAUD**

07 63 62 22 61

[ce.reynaud@groupe-bertrand.com](mailto:ce.reynaud@groupe-bertrand.com)

[www.angelina-paris.fr](http://www.angelina-paris.fr)

<https://evenement.groupe-bertrand.com/lieux/angelina-rivoli/>

## INFORMATIONS

### LOCALISATION

Tuileries

—

### ADRESSE

226 rue de Rivoli 75001 Paris

—

### ACCÈS MÉTRO

Tuileries (M1)

Concorde (M1 / 8 / 12)

—

### OUVERTURE

Ouvert tous les jours  
de 7h30 à 19h

*Au-delà de ces horaires  
privatisation  
possible pour vos soirées*

—

### GROUPES & PRIVATISATIONS

Petit-déjeuner / cocktails /  
dîners / défilés / tournages /  
réunions / soirées dansantes

—

### CAPACITÉ

Repas assis : 180

Cocktail dinatoire : 250

Séminaire : 30

# BOFINGER

1864

## L'ALSACE Y A PRIS PLACE

Entre la place des Vosges et celle de la Bastille, celle qui est pour beaucoup considérée comme "La plus belle brasserie de Paris" dévoile depuis 1864 son décor Belle Époque aux yeux des visiteurs.

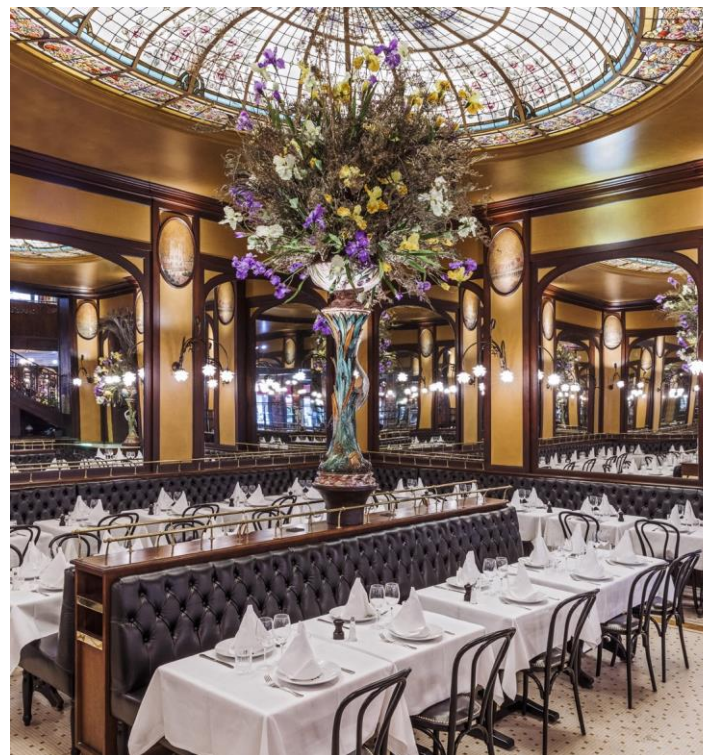

### CONTACT

**CAMILLE BETELAUD**

01 42 72 42 60  
bofinger.commercial@groupe-bertrand.com

[www.bofingerparis.com](http://www.bofingerparis.com)

<https://evenement.groupe-bertrand.com/lieux/bofinger/>

### INFORMATIONS

#### LOCALISATION

Bastille

—

#### ADRESSE

5-7 rue de la Bastille 75004 Paris

—

#### ACCÈS MÉTRO

Bastille (M1)  
Gare de Lyon  
Parking Saint-Antoine,  
Opéra-Bastille

—

#### OUVERTURE

Tous les jours de 12h à 15h  
et de 18h30 à 00h (23h30  
le dimanche)

—

#### GROUPES & PRIVATISATIONS

Déjeuners / Diners / Séminaires  
/ Cocktails / Conférences

—

#### CAPACITÉ

2 salons au 1<sup>er</sup> étage privatisables  
pour vos événements :

##### SALON HANSI

Repas assis : 90 personnes  
Réunion : 60 personnes  
Cocktail : 120 personnes

##### SALON DES CONTINENTS

Repas assis : 30 personnes  
Réunion : 20 personnes  
Cocktail : 25 personnes

# LA COUPOLE

1927

## L'ART DES GRANDES BRASSERIES

Si La Coupole est l'une des brasseries parisiennes les plus connues, c'est sans doute grâce à ses peintures murales qui racontent mieux que tout le monde l'histoire du Montparnasse de jadis ; sans doute aussi parce qu'elle symbolise tout l'art de vivre et de sortir - celui des ateliers et du jazz ; mais c'est aussi et surtout parce qu'il fait bon de s'y attabler autour d'un plat typique ou d'une création maison.

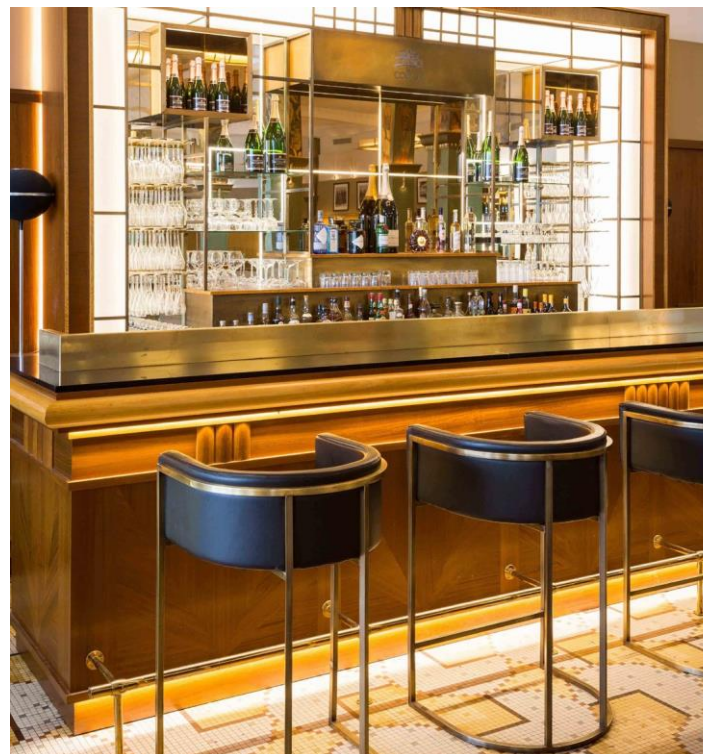

## CONTACTS

**RUDY COINON**

06 12 41 95 86

[r.coinon@groupe-bertrand.com](mailto:r.coinon@groupe-bertrand.com)

**LOÏC BILLARD**

[L.BILLARD@groupe-bertrand.com](mailto:L.BILLARD@groupe-bertrand.com)

[www.lacoupole-paris.com](http://www.lacoupole-paris.com)

<https://evenement.groupe-bertrand.com/lieux/la-coupole/>

## INFORMATIONS

### LOCALISATION

Montparnasse

—

### ADRESSE

102 bld du Montparnasse

75014 Paris

—

### ACCÈS MÉTRO

Vavin (M4)

Gare Montparnasse

—

### OUVERTURE

Lundi : 08h00 - 23h00

Du mardi au vendredi :

08h00 - 00h00

Samedi : 08h30 - 00h00

Dimanche : 08h30 - 23h00

Service continu à partir de 12h

—

### GROUPES & PRIVATISATIONS

Séminaires / Petits-déjeuners

/ Déjeuners / Goûters /

Cocktails / Diners / Soirées

dansantes

jusqu'à 5h / Défilés

—

### CAPACITÉ

Repas assis : 400

Cocktail: 500

## LE MYTHIQUE DANCING PARISIEN

Situé dans la mythique brasserie La Coupole, le Dancing est un salon privatif dédié aux événements privés ou professionnel. Il vous accueille tous les jours de 7h à 5h du matin pour vos réceptions, réunions, cocktails, ou encore soirées dansantes jusqu'à 300 personnes. Cet immense salon privé de 225m entièrement modulable s'adapte à toutes vos envies.

Le Dancing est équipé du matériel son et lumière pour accompagner vos événements les plus festifs et une multitude d'animations peuvent également vous être proposées.

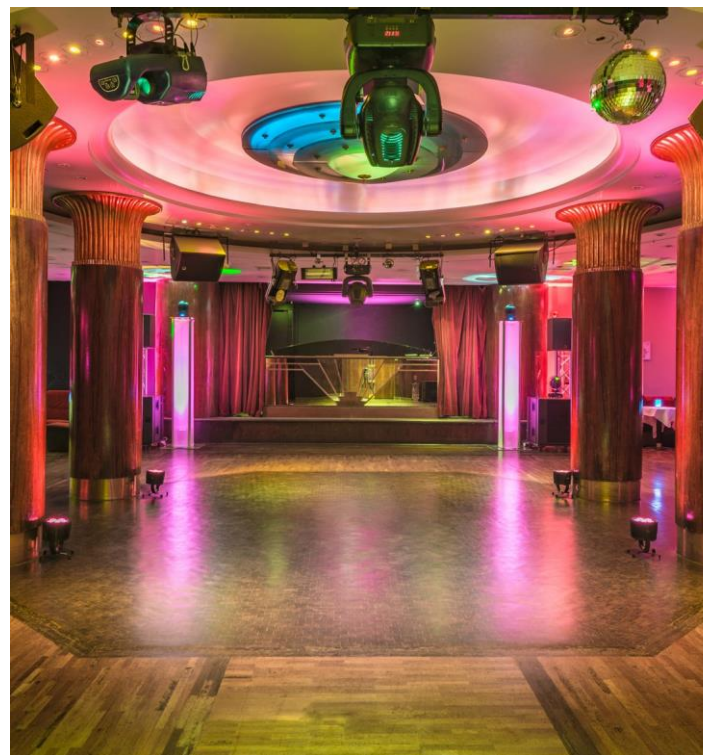

## CONTACTS

**RUDY COINON**

06 12 41 95 86

[r.coinon@groupe-bertrand.com](mailto:r.coinon@groupe-bertrand.com)

**LOÏC BILLARD**

[L.BILLARD@groupe-bertrand.com](mailto:L.BILLARD@groupe-bertrand.com)

[www.lacoupole-paris.com](http://www.lacoupole-paris.com)

<https://evenement.groupe-bertrand.com/lieux/lacoupole/>

## INFORMATIONS

### LOCALISATION

Montparnasse

—

### ADRESSE

102 bld du Montparnasse 75014  
Paris

—

### ACCÈS MÉTRO

Vavin (M4)

Gare Montparnasse

—

### OUVERTURE

Lundi : 08h00 - 23h00

Du mardi au vendredi :  
08h00 - 00h00

Samedi : 08h30 - 00h00

Dimanche : 08h30 - 23h00

Service continu à partir de 12h

—

### GROUPES & PRIVATISATIONS

Séminaires / Déjeuners / Cocktails  
/ Diners / Soirées dansantes /  
Défilés / Tournage  
jusqu'à 5h

—

### CAPACITÉ

Repas assis : 150

Réunion : 150

Cocktail et soirée dansante : 300

# TERMINUS NORD

— 1925 —

## UN RÉGAL SUR TOUTE LA LIGNE

Cocktail subtil d'Art déco et d'Art nouveau, située en face de la Gare du Nord, cette brasserie traditionnelle invite tous les voyageurs à entrer dans Paris par la porte des gourmands. Businessmen en partance pour Londres, députés européens de retour de Bruxelles, familles de province et banlieusards en goguette, tout le monde s'y croise depuis 1925 ! Et ce n'est pas près de s'arrêter.

### CONTACT

**OLIVIER COULIBALY**

06 22 69 57 95

[commercial.brasserie@groupe-bertrand.com](mailto:commercial.brasserie@groupe-bertrand.com)

[www.terminusnord.com](http://www.terminusnord.com)  
<https://evenement.groupe-bertrand.com/lieux/terminus-nord/>

### INFORMATIONS

#### LOCALISATION

Gare du Nord

#### ADRESSE

23 rue de Dunkerque  
75010 Paris

#### ACCÈS MÉTRO

Gare du Nord (M4)  
Gare du Nord

#### OUVERTURE

Tous les jours de 6h45 à 00h  
(de 8h à 23h le dimanche)

#### GROUPES & PRIVATISATIONS

Déjeuners / Dîners

#### CAPACITÉ

Repas assis restaurant : 270  
Petit salon : 16  
Espace privatif : 90

# VAUDEVILLE

1918

## LE RAFFINEMENT À L’AFFICHE

Entre pièce de boulevard et pièce de bœuf, quel meilleur endroit que la brasserie Vaudeville pour refaire le monde ? À l’ombre de la Bourse, ce théâtre gourmand au décor chaleureux lève pour vous le rideau d’une cuisine typiquement française, aux produits frais et vrais.

## CONTACT

**CAMILLE BETELAUD**

07 88 69 49 41

[C.BETELAUD@groupe-bertrand.com](mailto:C.BETELAUD@groupe-bertrand.com)

[www.vaudevilleparis.com](http://www.vaudevilleparis.com)

<https://evenement.groupe-bertrand.com/lieux/vaudeville/>

## INFORMATIONS

### LOCALISATION

Palais Brongniart

–

### ADRESSE

29 rue Vivienne  
75002 Paris

–

### ACCÈS MÉTRO

Bourse (M3)  
Parking Bourse

–

### OUVERTURE

Du mardi au samedi :

08h00 - 00h00

Du dimanche au lundi :

08h00 - 23h00

–

### GROUPES & PRIVATISATIONS

Déjeuners / Cocktails /  
Diners / Afterworks

–

### CAPACITÉ

Repas assis restaurant : 120

Bar : 30

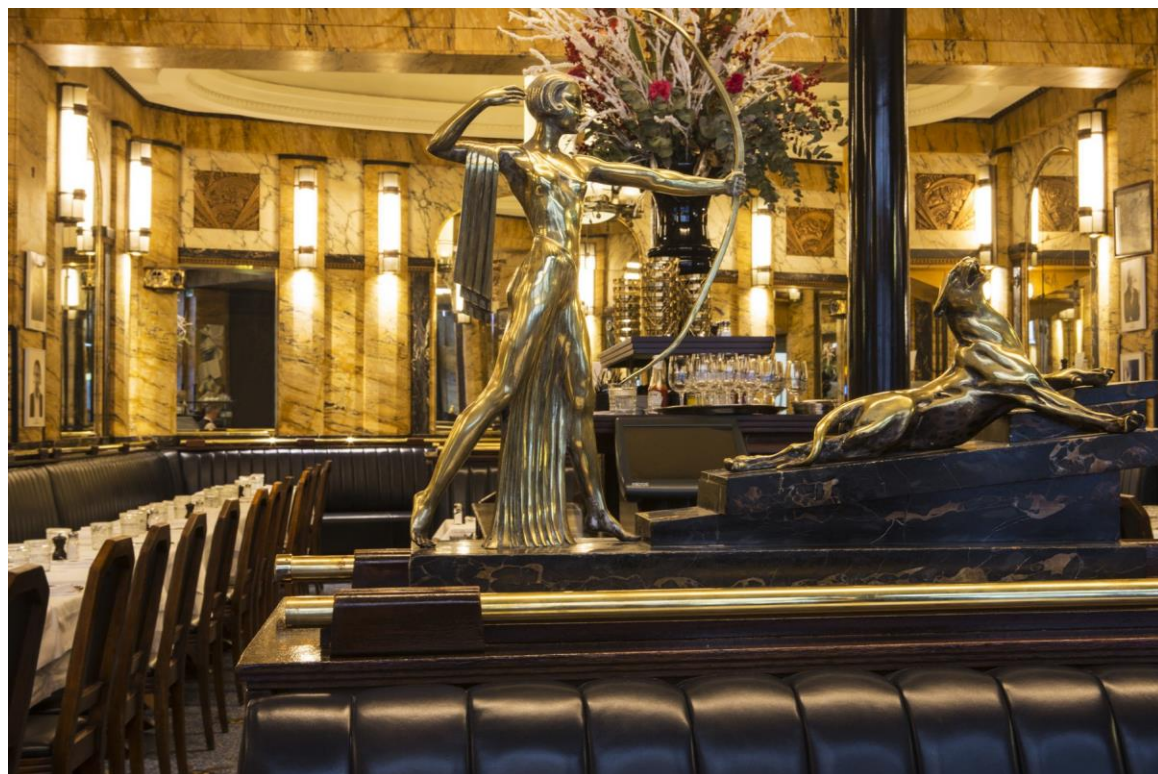

## UNE INSTITUTION PARISIENNE DEPUIS PLUS DE 135 ANS

Au cœur du quartier de Saint-Germain des Prés, la Brasserie LIPP offre des espaces privatisables, chaleureux et élégants, idéaux pour les déjeuners et dîners. Un lieu unique conservant le charme et l'esthétisme à la française du début du siècle.

La carte de la Brasserie LIPP est caractérisée par des plats traditionnels, simples et toujours d'une qualité exemplaire.

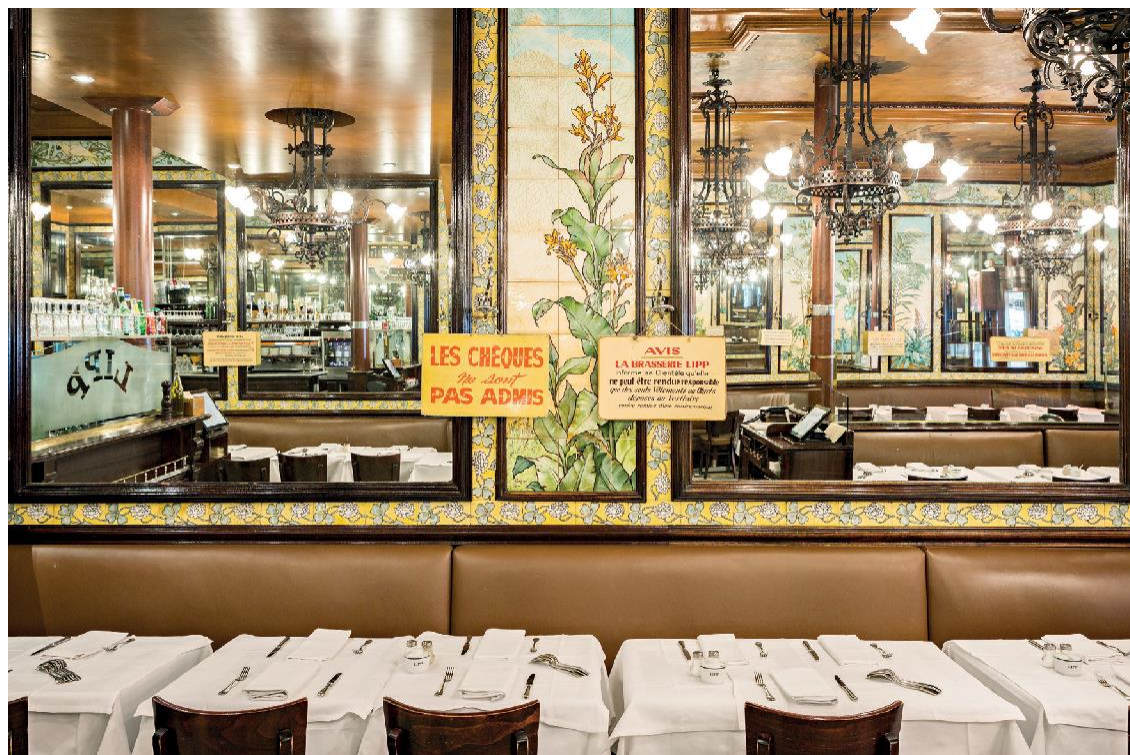

## CONTACT

**JAUFFREY BEAUCLAIR**

06 03 89 08 56

[j.beauclair@groupe-bertrand.com](mailto:j.beauclair@groupe-bertrand.com)

[www.brasserielipp.fr](http://www.brasserielipp.fr)

<https://evenement.groupe-bertrand.com/lieux/lipp/>

## INFORMATIONS

### LOCALISATION

Saint-Germain des Prés

### ADRESSE

151 bd Saint-Germain  
75006 Paris

### ACCÈS MÉTRO

Saint-Germain des Prés  
(M4)

### OUVERTURE

Ouvert tous les jours, toute  
l'année de 09h00 à 00h45

### GROUPES & PRIVATISATIONS

Déjeuners / dîners

### CAPACITÉ

Repas assis : 150  
1<sup>er</sup> étage : 42 places  
Salle du fond : 55 places

**BRASSERIES  
CONTEMPORAINES**

## AU CŒUR DU PARC DE L'ÎLE ST-GERMAIN

Depuis 1998, le restaurant occupe une ancienne poudrière dans le Parc de l'Île St-Germain. Cet espace de 400m<sup>2</sup>, ouvert sur une magnifique terrasse, est parfait pour l'organisation de vos événements privés et professionnels. À quelques mètres de là, un pavillon de 200m<sup>2</sup> ouvert sur le parc, peut également accueillir vos mariages, cocktails ou séminaires.

### CONTACTS

#### VINCENT FRESNEAU

01 41 09 99 15  
07 61 74 72 54  
v.fresneau@groupe-bertrand.com

#### LAURENA TALOC

06 32 73 44 47  
lile.commercial@groupe-bertrand.com

[www.restaurant-lile.com](http://www.restaurant-lile.com)  
<https://evenement.groupe-bertrand.com/lieux/lile/>

### INFORMATIONS

#### LOCALISATION

Parc de L'île Saint-Germain

#### ADRESSE

170 quai Stalingrad  
92130 Issy-les-Moulineaux  
Parking à proximité

#### ACCÈS MÉTRO

Issy Val de Seine (RER C)  
Jacques-Henri Lartigue (T2)

#### OUVERTURE

Du lundi au dimanche :  
12h00 - 15h30 et 19h30 -  
00h00  
Pavillon : 08h00 - 02h00

#### GROUPES & PRIVATISATIONS

Petit-déjeuners / déjeuners  
/ cocktails / diners /  
conférences / séminaires /  
soirées dansantes

#### CAPACITÉ

Repas assis : 350  
Cocktail : 500  
Mezzanine : 100

## LE PAVILLON DE L'ÎLE

Situé à côté du restaurant L'Île à Issy-les-Moulineaux, le Pavillon est un espace événementiel entièrement privatisable. Cette bâtisse cosy de 200 m<sup>2</sup>, ouverte sur le parc de l'Île Saint-Germain, est le lieu idéal pour organiser vos événements professionnels et privés : dîner de groupe, cocktail dinatoire, réunion, séminaire ou encore soirée dansante.

## CONTACTS

### VINCENT FRESNEAU

01 41 09 99 15  
07 61 74 72 54  
v.fresneau@groupe-bertrand.com

### LAURENA TALOC

06 32 73 44 47  
lile.commercial@groupe-bertrand.com

[www.restaurant-lile.com](http://www.restaurant-lile.com)  
<https://evenement.groupe-bertrand.com/lieux/lile/>

## INFORMATIONS

### LOCALISATION

Parc de L'Île Saint-Germain

### ADRESSE

170 quai Stalingrad  
92130 Issy-les-Moulineaux  
Parking à proximité

### ACCÈS MÉTRO

Issy Val de Seine (RER C)  
Jacques-Henri Lartigue (T2)

### OUVERTURE

Du lundi au dimanche :  
12h00 - 15h30 et 19h30 -  
00h00  
Pavillon : 08h00 - 02h00

### GROUPES & PRIVATISATIONS

Petit-déjeuners / déjeuners  
/ cocktails / diners /  
conférences / séminaires /  
soirées dansantes

### CAPACITÉ

Repas assis : 150  
Cocktail : 150  
Conférence : 120

# POLPO

— brasserie seafood —

## BRASSERIE – SEAFOOD

Brasserie atypique et dans l'air du temps, la déco végétale et colorée est signée Laura Gonzalez.

Situé sur les bords de Seine, à Levallois-Perret, ce restaurant flottant de 600m<sup>2</sup> bénéficie d'une vue à 180° sur l'eau.

Privatisable en partie ou dans sa totalité, la brasserie dispose également d'une grande terrasse.

## CONTACTS

**GWENDOLINE  
LAGOUTE**

07 62 91 61 07  
[g.lagoute@groupe-bertrand.com](mailto:g.lagoute@groupe-bertrand.com)

**PRISCILLA BIVILLE**

01 71 04 27 00  
[polpo.commercial@groupe-bertrand.com](mailto:polpo.commercial@groupe-bertrand.com)

[www.polpo-brasserie.com](http://www.polpo-brasserie.com)  
<https://evenement.groupe-bertrand.com/lieux/polpo/>

## INFORMATIONS

### LOCALISATION

L'île de la Jatte  
Musée aquarium de la Seine  
Espace Champerret

### ADRESSE

47 quai Charles Pasqua  
92300 Levallois Perret  
Parking à proximité

### ACCÈS MÉTRO

Pont de Levallois-Bécon (M3)  
Accès par une passerelle  
piétonne

### OUVERTURE

Tous les jours :  
12h00 -16h, 19h00 - 02h00

### GROUPES & PRIVATISATIONS

Petits-déjeuners / déjeuners  
/ cocktails / dîners / soirées  
dansantes / séminaires /  
conférences

### CAPACITÉ

Repas assis : 320  
Cocktail : 450 en intérieur  
Espace bâbord : 100 assis  
Espace tribord : 40 assis

# flora danica

## LA TRADITION SCANDINAVE SUR LES CHAMPS-ÉLYSÉES

Situé au rez-de-chaussée de la Maison Du Danemark sur les Champs-Élysées, le restaurant Flora Danica est un lieu d'exception pour vos événements privés ou professionnels.

Entièrement décoré par le couple iconique du design danois GamFratesi, le lieu offre de multiples espaces : la grande salle donnant sur le patio, le bar en marbre vert, le salon privatif pour un événement intime au 1er étage, ou encore le jardin-terrace de plus de 100m².

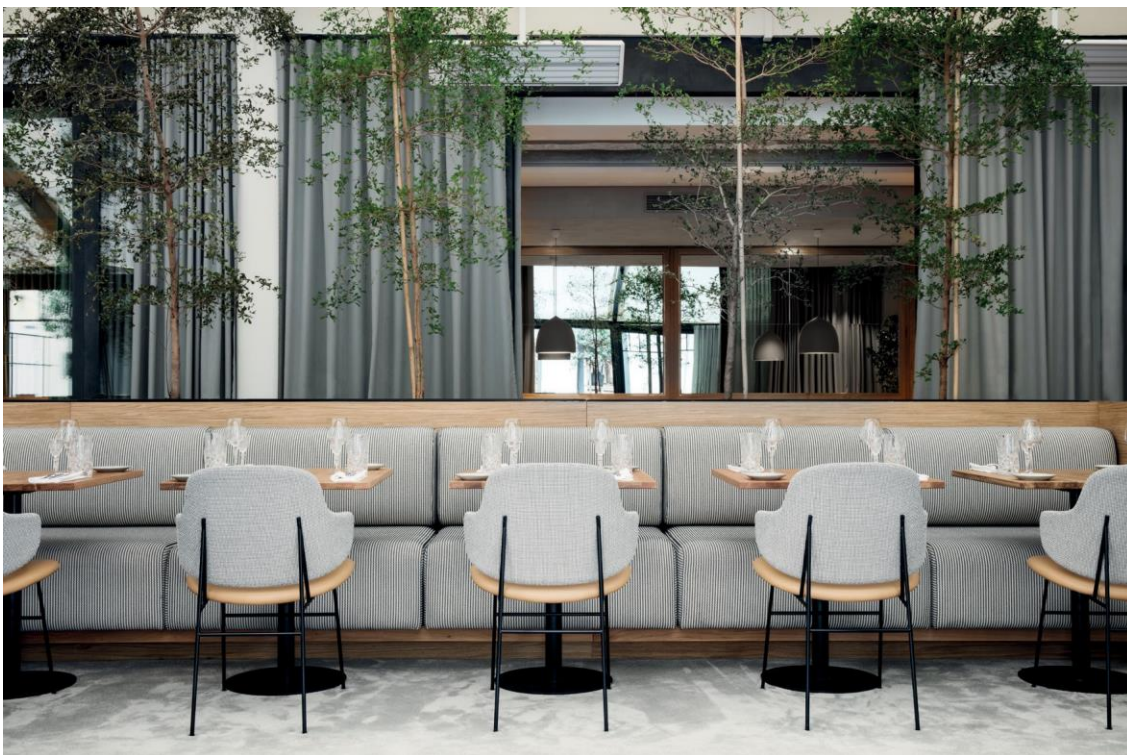

## CONTACT

**CELINE REYNAUD**

07 63 62 22 61

[ce.reynaud@groupe-bertrand.com](mailto:ce.reynaud@groupe-bertrand.com)

[www.floradanica.fr](http://www.floradanica.fr)

<https://evenement.groupe-bertrand.com/lieux/flora-danica/>

## INFORMATIONS

### LOCALISATION

Les Champs-Élysées

### ADRESSE

142 Avenue des Champs-Élysées 75008 Paris

### ACCÈS MÉTRO

Georges V (M1)  
Charles de Gaulle (M1 / 2 / 6)

### OUVERTURE

Ouvert tous les jours de 08h00 à 23h30

### GROUPES & PRIVATISATIONS

Petits-déjeuners / déjeuners / goûters / cocktails / dîners / séminaires / conférences

### CAPACITÉ

**Salon privatif patio :**

Repas assis : 40

Cocktail : 120

Conférence : 40

**Rez de chaussée :**

Repas assis : 120

Cocktail : 220

**Jardin :**

Repas assis : 40

Cocktail : 80

**Privatisation totale**

Repas assis : 206

Cocktail : 400

# Copenhague

## L'ADRESSE SCANDINAVE DU TRIANGLE D'OR

Situé sur la plus belle avenue du monde, à 100 m de l'Arc de Triomphe, le restaurant Copenhague au premier étage de la Maison du Danemark est un lieu exceptionnel pour organiser vos événements privés ou professionnels.

Entièrement décoré par le couple iconique du design danois GamFratesi, le Copenhague s'affirme comme une adresse de référence de la gastronomie scandinave à Paris.

## CONTACT

**CELINE REYNAUD**

07 63 62 22 61

[ce.reynaud@groupe-bertrand.com](mailto:ce.reynaud@groupe-bertrand.com)

[www.copenhague-paris.com](http://www.copenhague-paris.com)

<https://evenement.groupe-bertrand.com/lieux/copenhague/>

## INFORMATIONS

### LOCALISATION

Les Champs-Élysées

—

### ADRESSE

142 Avenue des Champs-Élysées 75008 Paris

—

### ACCÈS MÉTRO

Georges V (M1)

Charles de Gaulle (M1 / 2 / 6)

—

### OUVERTURE

Ouvert tous les jours de 08h00 à 23h30

—

### GROUPES & PRIVATISATIONS

Petits-déjeuners / déjeuners / goûters / cocktails / dîners / séminaires / conférences

—

### CAPACITÉ

**Extension patio :**

Repas assis : 20

Cocktail : 20

**Privatisation totale**

Repas assis : 60

Cocktail : 90

Réunion: 50

# CAFÉ DES MARRONNIERS

## EN PLEIN CŒUR DU JARDIN DES TUILERIES

À l'abri de l'effervescence de la rue de Rivoli et de la place de la Concorde, la situation unique du restaurant fait souffler un air de vacances sur les déjeuners, goûters et dîners parisiens.

L'ambiance détendue et champêtre assure un dépaysement total au cœur de la capitale pour votre événement !

## CONTACT

**CLEMENTINE PONS**

07 62 54 30 84

[C.PONS@groupe-bertrand.com](mailto:C.PONS@groupe-bertrand.com)

<https://evenement.groupe-bertrand.com/lieux/cafe-marronniers/>

## INFORMATIONS

### LOCALISATION

Jardin des Tuileries

—

### ADRESSE

Jardin des Tuileries 75001 Paris

—

### ACCÈS MÉTRO

M<sup>o</sup> Concorde, Tuilerie (M1, 8, 12)

—

### OUVERTURE

9h30 - 18h de septembre à avril

9h30 - 21h de mai à septembre

—

### GROUPES & PRIVATISATIONS

Petits-déjeuners / déjeuners / cocktails / dîners

—

### CAPACITÉ

Cocktail : 160 pers.

# AUTEUIL

## BRASSERIE

### INSTALLÉE DANS L'ANCIENNE GARE D'AUTEUIL

Auteuil Brasserie est un lieu unique de 600m², qui s'étend sur plusieurs espaces et propose différentes ambiances : rooftop (couvert et chauffé l'hiver), restaurant et café-bar. Privatisable entièrement ou en partie, Auteuil Brasserie peut accueillir jusqu'à 600 personnes en cocktail.

### CONTACT

**CHARLOTTE FARGEON**

07 63 62 18 80

[c.fargeon@groupe-bertrand.com](mailto:c.fargeon@groupe-bertrand.com)

[www.auteuil-brasserie.com](http://www.auteuil-brasserie.com)

<https://evenement.groupe-bertrand.com/lieux/auteuil-brasserie/>

### INFORMATIONS

#### LOCALISATION

Porte d'Auteuil

—

#### ADRESSE

78 rue d'Auteuil

75016 Paris

—

#### ACCÈS MÉTRO

Porte d'Auteuil (M10)

Michel-Ange-Auteuil (M9)

—

#### OUVERTURE

Ouvert tous les jours

de 09h00 à 02h00

—

#### GROUPES & PRIVATISATIONS

Petits-déjeuners / déjeuners /  
afterworks / cocktails / diners

—

#### CAPACITÉ

**Privatisation totale :**

310 repas assis / 600

cocktail

**Espace du rdc :** assis 45 / cocktail  
80

**Espace du 1<sup>er</sup> étage :** assis  
45 / cocktail 90

**Rooftop :** assis 170 / cocktail 250

**Rooftop + Limo + 1<sup>er</sup> étage :**  
assis : 250 / cocktail : 350

## BRASSERIE SUR SEINE

Situé à Saint-Cloud en face au bois de Boulogne et en bord de Seine, le restaurant Quai Ouest offre une vue panoramique sur le fleuve. La décoration à la fois moderne et chic, est composée de grandes baies vitrées qui laissent entrer le soleil et de couleurs chatoyantes qui mettent en avant le côté verdoyant du restaurant.

Dès les beaux jours, on profite du soleil sur la grande terrasse, avec son toit ouvrant, ce lieu offre un espace privatif dans un cadre élégant pour apprécier un dîner, une réunion ou un cocktail au bord de l'eau.

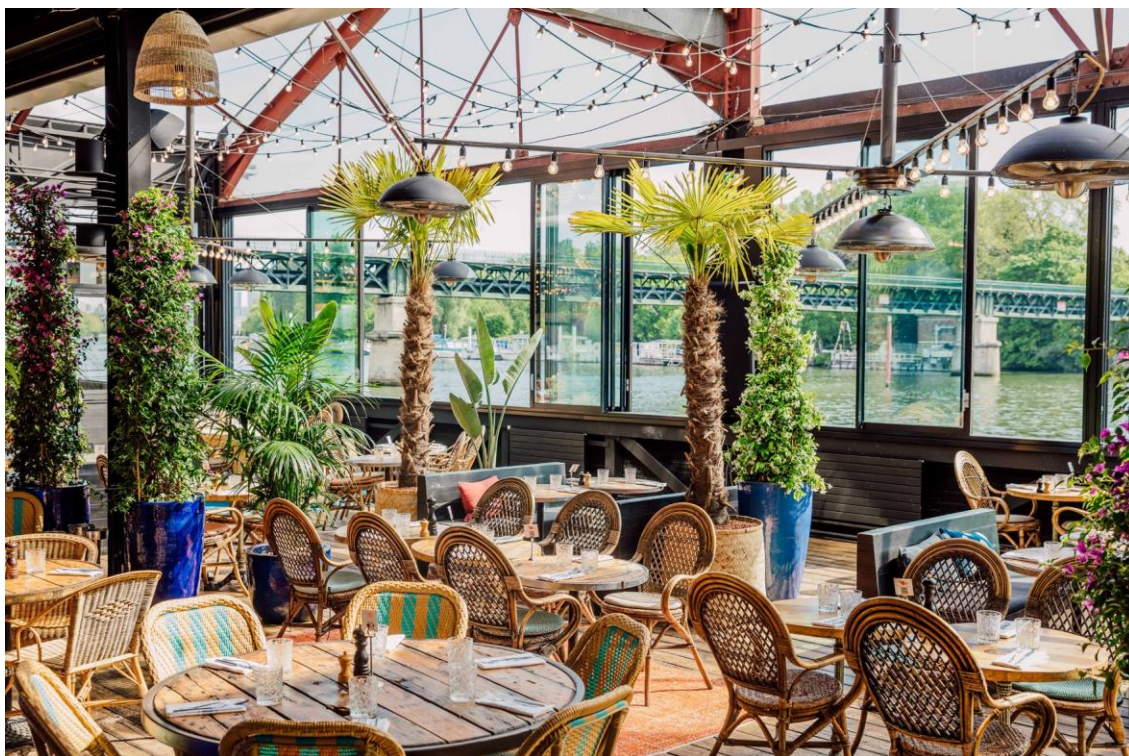

### CONTACT

**CLOÉ JOSEPH**

06 99 69 36 78

[c.joseph@groupe-bertrand.com](mailto:c.joseph@groupe-bertrand.com)

<https://evenement.groupe-bertrand.com/lieux/quai-ouest/>

### INFORMATIONS

#### ADRESSE

Quai Ouest  
1200 Quai Marcel Dassault 92210  
Saint-Cloud

#### ACCÈS MÉTRO

Boulogne - Pont de Saint Cloud  
(M10) ou Les Millons (T2)

#### OUVERTURE

Du lundi au samedi :  
12h00-14h30 et 19h30-22h30  
Le dimanche de 12h00 à 14h30

#### GROUPES & PRIVATISATIONS

Séminaires / journées d'études  
/ cocktails / réunions / soirées  
dansantes / mariages / afterworks

#### PRIVATISATION

Privatisable entièrement  
ou en partie

#### CAPACITÉ

Restaurant (assis) : 250  
Restaurant (cocktail) : 400  
Salon Suresnes (assis) : 60  
Salon Suresnes (cocktail) : 80  
Séminaire : 230

# LES BELLES PLANTES

## UNE BULLE D'OXYGÈNE EN PLEIN PARIS

Sur la rive gauche, idéalement situé dans l'enceinte même du magnifique Jardin des Plantes, le restaurant Les Belles Plantes vous reçoit dans un cadre unique. À deux pas du quartier Latin : Rue Mouffetard-le Panthéon, proche de l'effervescence des Quais de Seine : Cité de la Mode et du Design, Bibliothèque François-Mitterrand, venez profiter de nos exceptionnelles terrasses. Repas d'affaires, cocktail ou tout autre évènement, Les Belles Plantes est l'endroit parisien où il faut être.

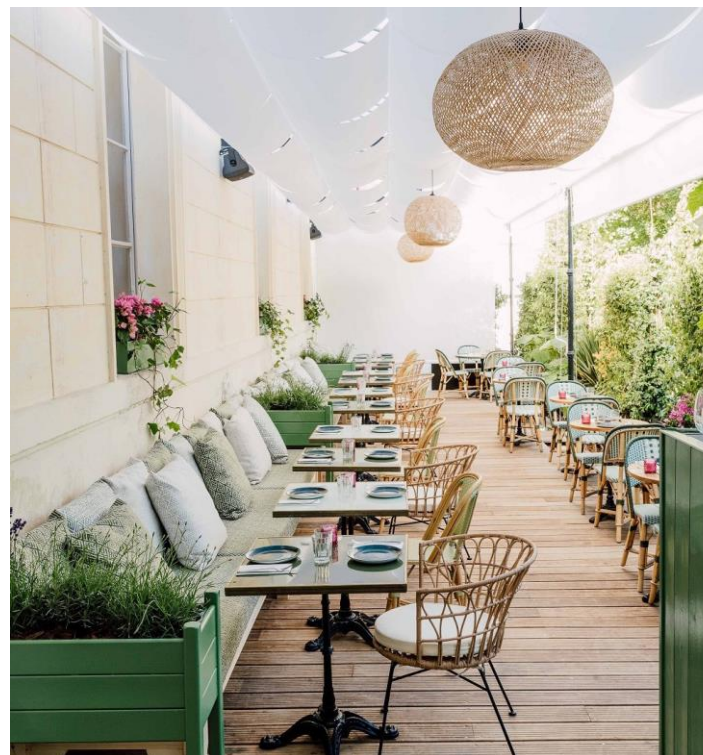

## CONTACT

**CLEMENTINE PONS**

07 62 54 30 84

[C.PONS@groupe-bertrand.com](mailto:C.PONS@groupe-bertrand.com)

[www.restaurant-lesbellesplantes.com](http://www.restaurant-lesbellesplantes.com)

<https://evenement.groupe-bertrand.com/lieux/les-belles-plantes-2/>

## INFORMATIONS

### LOCALISATION

Jardin des Plantes

—

### ADRESSE

47 rue Cuvier  
75005 Paris

—

### ACCES METRO

Jussieu (M7, M10)

—

### OUVERTURE

Dîner uniquement d'avril à  
septembre de 19h à 23h30  
Ouverture le soir de fin  
septembre à mi-avril sur devis

—

### GROUPES & PRIVATISATIONS

Soirées dansantes / mariages /  
afterworks / cocktails / dîners /  
déjeuners / séminaires  
Privatisable entièrement  
ou en partie

—

### CAPACITÉ

**En été :** de Mai à Septembre

Assis : 150

Cocktail : 230

**En Hiver :** de Octobre à Avril

Assis : 90

Cocktail : 150

BRITISH PUB & BRASSERIE

# SIR WINSTON

CHURCHILL

## L'ESPRIT BRITISH A DEUX PAS DES CHAMPS ELYSEES

Sous la houlette de Laura Gonzalez, qui a su mêler esprit british et inspirations indiennes, redécouvrez ce lieu de vie totalement inédit : chaleureux, vivant, ultra-dépaysant.

Dans l'assiette, le talentueux chef anglo-indien Manoj Sharma twiste les classiques du pub anglais et saveurs épicées de Delhi, tandis qu'au bar Julien Quettier, le chef barman, propose le meilleur des bières et spiritueux du monde ainsi que des créations de cocktails inédits.

## CONTACT

**CELINE REYNAUD**

07 63 62 22 61

[ce.reynaud@groupe-bertrand.com](mailto:ce.reynaud@groupe-bertrand.com)

[www.sirwinston.fr](http://www.sirwinston.fr)

<https://evenement.groupe-bertrand.com/lieux/sirwinston/>

## INFORMATIONS

### LOCALISATION

Champs Elysées

—

### ADRESSE

5 rue de Presbourg 75016  
PARIS

—

### ACCES METRO

M. Charles de Gaulle Etoile ou  
Kleber

—

### OUVERTURE

Ouvert tous les jours  
Lun-Mar 08h00-01h00  
Mer-Sam 08h00-02h00  
Dimanche 08h00-01h00

—

### GROUPES & PRIVATISATIONS

Déjeuners/Cocktails/  
Afterwork/Diners/Soirées  
dansantes

—

### CAPACITE

Repas assis :  
Privatisation restaurant : 130  
Jardin d'hiver : 45  
Salon Indien & Bar : 90

### Cocktail :

Privatisation restaurant : 170  
Jardin d'hiver : 50  
Bar secret « Espace lounge »  
: 30  
Bar secret : 50

## BRASSERIE SEAFOOD ÉCORESPONSABLE

Située à deux pas du Trocadéro, Petit Victor Hugo est la nouvelle brasserie Seafood écoresponsable qui réveille avec fraîcheur le 16<sup>ème</sup> arrondissement ! La carte marine pensée par notre Cheffe Sandrine Esteves qui accorde une importance particulière à notre impact sur la nature et ses ressources, vous séduira avec des produits de saisonnalité et issus de la pêche responsable.

Son nouveau décor aux inspirations seventies : salle de réunion, terrasse intérieure et bar à cocktails monumental impressionnent les amoureux de fruits de mer et poissons.

## CONTACT

**STELLIA LARRUE**

07 87 03 83 19.

[s.larrue@groupe-bertrand.com](mailto:s.larrue@groupe-bertrand.com)

[www.petitvictorhugo.fr](http://www.petitvictorhugo.fr)

<https://evenement.groupe-bertrand.com/lieux/petitvictorhugo/>

## INFORMATIONS

### LOCALISATION

16<sup>ème</sup>

### ADRESSE

143 Avenue Victor Hugo  
75016 PARIS

### ACCES METRO

M. Victor Hugo

### OUVERTURE

Tous les jours de 08h00 à 00h00 (pour déjeuner et diner)  
En soirée jusqu'à 02h00 du matin

### GROUPES & PRIVATISATIONS

Déjeuner / Diners / Cocktail

Réunion / Afterwork

### CAPACITE

**Repas assis :**  
1er étage : 90  
Salon Victor Hugo : 44  
Jardin d'hiver : 22  
Petit toit : 24

### Réunion :

Salle de séminaire : 40  
Board meeting : 20

### Cocktail :

Petit toit : 30  
Salon Victor Hugo : 60  
Jardin d'hiver : 40  
Privatisation totale: 200  
(150 avec soirée)

# MAISON PLISSON

ALIMENTATION GÉNÉRALE

## BIENVENUE DANS LA MAISON PLISSON

En plein cœur du Marais, Maison Plisson Beaumarchais vous accueille dans un décor lumineux et chaleureux pour célébrer tous vos événements.

Pas qu'un simple restaurant, Maison Plisson c'est aussi un marché alimentaire où vous pourrez y trouver des fromages, fruits, légumes et tant d'autres produits d'artisans français.

Parfait pour vos événements privés ou professionnels, after-work, repas d'équipe, c'est l'endroit qu'il vous faut !

### CONTACT

**STELLIA LARRUE**

07 87 03 83 19

[s.larrue@groupe-bertrand.com](mailto:s.larrue@groupe-bertrand.com)

[www.lamaisonplisson.com](http://www.lamaisonplisson.com)

<https://evenement.groupe-bertrand.com/lieux/maison-plisson/>

### INFORMATIONS

#### LOCALISATION

Marais

–

#### ADRESSE

93 Bd Beauchais  
PARIS

–

#### ACCÈS MÉTRO

St-Sébastien-Froissart (M8)

–

#### OUVERTURE

Du lundi au samedi : 8h30 - 21h

Dimanche : 8h30 - 20h

*Au-delà de ces horaires  
privatisation  
possible pour vos soirées*

–

#### GROUPES & PRIVATISATIONS

Petit Déjeuner / Cocktail /  
AfterWork / Dégustation de  
produits locaux / Animations  
œnologiques / Diners /  
Tournages.

–

#### CAPACITÉ

60 personnes

# BISTROS, PUBS ET TRATTORIAS

# BISTRO DES CHAMPS

*café populaire*

## BIENVENUE DANS LE PARIS DES ANNÉES 50

Bistro parisien au décor vintage, le restaurant Le Bistro des Champs propose une carte inspirée des grands classiques de la cuisine française : Croque Monsieur, steak frites ...

Le restaurant est privatisable pour un dîner, un cocktail, une réunion, une soirée dansante, ou encore une animation karaoké... De 15 à 200 personnes, le lieu est parfaitement adapté pour tous types de prestations, avec une vue dégagée sur la plus belle avenue du monde

## CONTACT

**OLIVIER COULIBALY**

06 22 69 57 95

[o.coulibaly@groupe-bertrand.com](mailto:o.coulibaly@groupe-bertrand.com)

[www.bistrodeschamps.com](http://www.bistrodeschamps.com)

<https://evenement.groupe-bertrand.com/lieux/bistro-des-champs/>

## INFORMATIONS

### LOCALISATION

Champs Elysées

–

### ADRESSE

122, avenue des Champs-Elysées PARIS

–

### ACCÈS MÉTRO

Georges V (M1)

–

### OUVERTURE

Du lundi au vendredi :  
12h - 15h et 19h30 - 22h50  
Du samedi au dimanche : 12h - 22h50

–

### GROUPES & PRIVATISATIONS

Cocktails / dîners

–

### CAPACITÉ

2ème étage Repas  
assis : 90 Cocktail :  
100

2 espaces semi privés : Repas  
assis : 35 - Cocktail : 40 Repas  
assis : 55 - Cocktail : 60  
Réunion : 40 max

**LA TERRASSE PERCHÉE DU 15**  
**VÉRITABLE PUB À L'ANGLAISE, VOUS SEREZ SÉDUIT PAR SON**  
**AMBIANCE COSY ET CHALEUREUSE !**

Ce lieu est parfaitement adapté pour tous les événements d'entreprise : Soirée dansante, réunion, conférence de presse... Privatisable entièrement ou en partie selon vos besoins, La Terrasse perchée du 15 peut accueillir vos diners comme vos cocktails. Vous souhaitez créer un bar à cocktail, faire appel à un Dj ou encore organiser une soirée à thème ? La terrasse se transforme au gré de vos envies pour des réceptions personnalisées et uniques.

**CONTACT**

**JULIETTE GLOUX**

06 69 19 75 88

[J.GLOUX@groupe-bertrand.com](mailto:J.GLOUX@groupe-bertrand.com)

[www.aubureau-commerce.fr](http://www.aubureau-commerce.fr)

<https://evenement.groupe-bertrand.com/lieux/aubureau-commerce/>

**INFORMATIONS**

**LOCALISATION**

Place Etienne Pernet

**ADRESSE**

1 place Etienne Pernet

75015 Paris

**ACCÈS MÉTRO**

Commerce (M8)

Vaugirard (M12)

Avenue Emile Zola (M10)

**OUVERTURE**

Ouvert tous les jours,

dim. à jeu. de 12h à 1h

ven. à sam. de 12h à 2h

**GROUPES & PRIVATISATIONS**

Petits-déjeuners / déjeuners

/ goûters / cocktails / diners

conférences / séminaires /

soirées dansantes

**CAPACITÉ**

Repas assis : 175

Cocktail : 200

Terrasse perchée

assis : 50

Terrasse perchée

cocktail : 60

# LES DEUX STATIONS

*bistro populaire*

## BIENVENUE DANS LE PARIS DES ANNÉES 50

Bistrot parisien au décor vintage, le restaurant Les Deux Stations propose une carte inspirée des grands classiques de la cuisine française. Le restaurant est privatisable pour un dîner, une soirée dansante, une animation karaoké... Situé porte d'Auteuil, le lieu peut accueillir jusqu'à 90 personnes en cocktail.

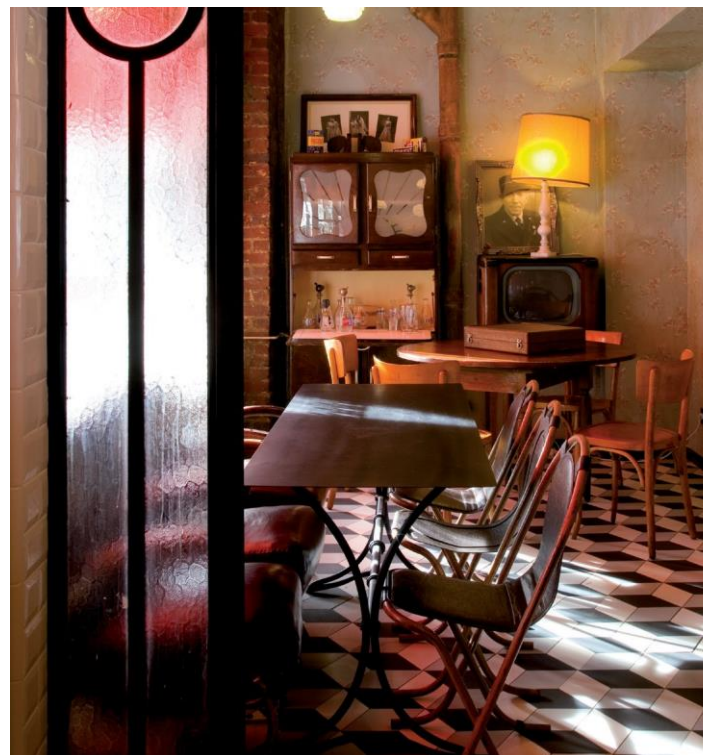

### CONTACT

**CHARLOTTE FARGEON**

07 63 62 18 80

[c.fargeon@groupe-bertrand.com](mailto:c.fargeon@groupe-bertrand.com)

[www.lesdeuxstations.com](http://www.lesdeuxstations.com)

<https://evenement.groupe-bertrand.com/lieux/les-2-stations/>

### INFORMATIONS

#### LOCALISATION

Porte d'Auteuil

#### ADRESSE

131 bd Exelmans

75 016 Paris

#### ACCÈS MÉTRO

Porte d'Auteuil (M10)

#### OUVERTURE

Du lundi au vendredi :

12h - 15h et 19h30 - 22h50

Du samedi au dimanche :

12h - 22h50

#### GROUPES & PRIVATISATIONS

Cocktails / dîners / soirées dansantes

#### CAPACITÉ

Cocktail (salle principale) : 90

Terrasse Exelmans (repas assis) : 30

Terrasse Exelmans (cocktail) : 40

Privatisation totale : 100

## MUSÉES ET LIEUX CULTURELS

## VOTRE ÉVÉNEMENT AU CŒUR DE LA CITÉ DES SCIENCES ET DE L'INDUSTRIE

La Cité des Sciences, autrefois salle des ventes de la Villette, s'installe en 1986 au cœur d'un quartier en plein renouveau. Les 2 200m disponibles au Centre des congrès sur 3 niveaux ainsi que les espaces d'exposition et de restauration permettent d'imaginer des événements originaux.

Haut lieu du patrimoine culturel parisien, ouvert sur le monde scientifique et des affaires, la Cité des Sciences est un site incontournable pour vos réceptions, salons, soirées événementielles...

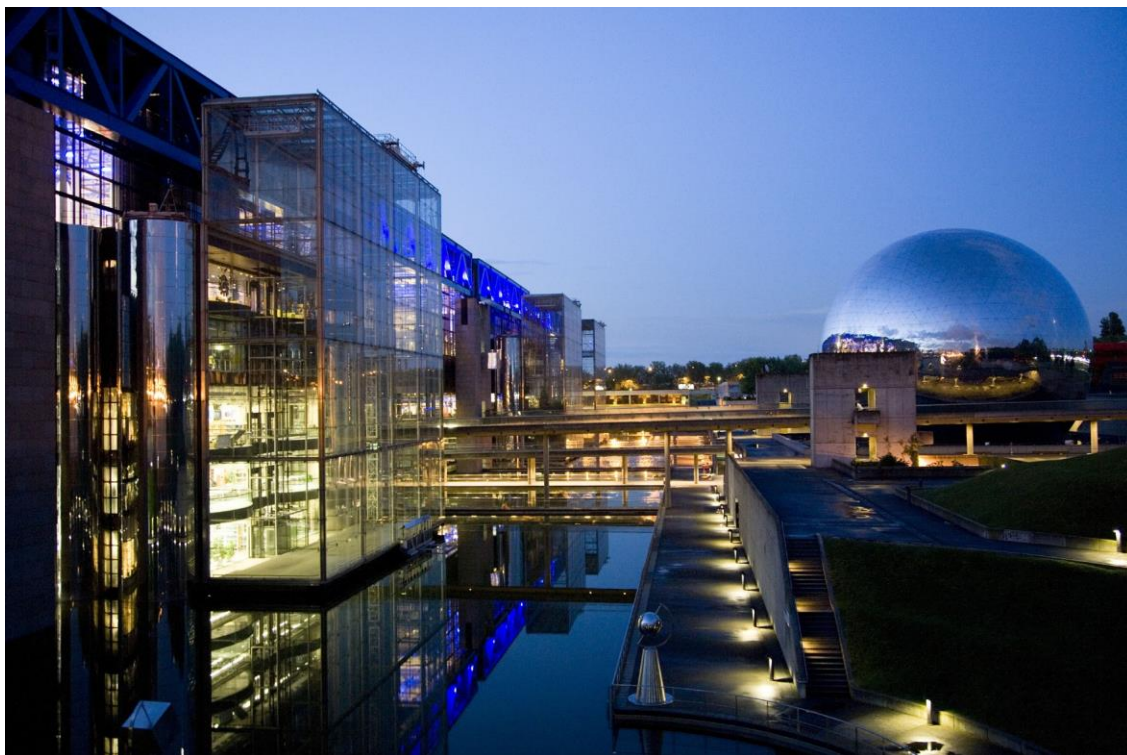

### CONTACTS

**CATHERINE PAULIN**

06 99 13 31 46

[c.paulin@groupe-bertrand.com](mailto:c.paulin@groupe-bertrand.com)

**BLANDINE SAUVAGE**

06 76 85 92 11

[b.sauvage@groupe-bertrand.com](mailto:b.sauvage@groupe-bertrand.com)

<https://evenement.groupe-bertrand.com/lieux/cite-des-sciences/>

### LOCALISATION

La Villette

—

### ADRESSE

30 avenue Corentin Cariou 75019

Paris

—

### ACCÈS MÉTRO

Porte de la Villette (M7)

—

### GROUPES &

### PRIVATISATIONS

Petits-déjeuners / déjeuners /  
dîners / cocktails / soirées  
dansantes / conférences /  
séminaires

—

### CAPACITÉ

Repas assis : 1000

Cocktail : 2300

Conférence : 900

## VOTRE ÉVÉNEMENT AU CŒUR DU MUSÉE DES IMPRESSIONNISMES DE GIVERNY

À seulement une heure de Paris et de Rouen, découvrez un lieu original et authentique qui saura vous séduire par ses nombreux atouts.

Dans un cadre propice à la fois au travail et à la détente, le musée est un lieu idéal pour l'organisation d'événements professionnels : réunions, séminaires, assemblées générales mais également dîners, cocktails et soirées de prestige. Privatisation partielle ou complète des lieux, de nombreux formats sont envisageables, dans un cadre véritablement enchanteur.

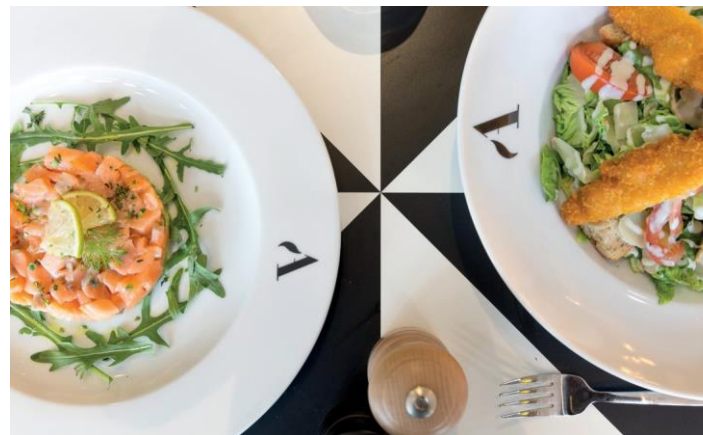

### CONTACT

**CLEMENTINE PONS**

07 62 54 30 84

[C.PONS@groupe-bertrand.com](mailto:C.PONS@groupe-bertrand.com)

<https://evenement.groupe-bertrand.com/lieux/brasserie-artistes/>

### INFORMATIONS

#### LOCALISATION

Musée des impressionnistes  
à Giverny

#### ADRESSE

99 rue Claude Monet BP 18 –  
27620 Giverny

#### ACCÈS

Route à 1h de Paris  
Train : Ligne Paris Saint-Lazare  
/ Rouen,  
A 45mn de Paris

#### OUVERTURE

Galleries d'exposition du 24 mars  
au 5 novembre 2017 tous les  
jours, de 10h à 18h  
Location d'espace pour les  
professionnels possible toute  
l'année.

#### GROUPES & PRIVATISATIONS

Petits-déjeuners / déjeuners  
/ cocktails / dîners / soirées

#### CAPACITÉ

Repas assis : 170  
Cocktail : 800  
Terrasse : 70  
Réunion : 170

## **VOS CONTACTS COMMERCIAUX**

### **STÉPHANIE BOUAN**

Directrice commerciale Bertrand Restauration et Groupe Flo

[s.bouan@groupe-bertrand.com](mailto:s.bouan@groupe-bertrand.com)

06 30 94 39 52

-

### **ÉLÉONORE DE FAYET RAINAUT**

Responsable Grands comptes et Pôle événementiel

[e.rainaut@groupe-bertrand.com](mailto:e.rainaut@groupe-bertrand.com)

06 69 12 67 88

-

### **LAURA HAGUENIER**

Responsable Pôle Développement

[l.haguenier@groupe-bertrand.com](mailto:l.haguenier@groupe-bertrand.com)

07 87 03 82 90

## **DEMANDES GROUPES**

CHARLOTTE ANTONI

[assistant-commercial@groupe-bertrand.com](mailto:assistant-commercial@groupe-bertrand.com)

07 64 07 06 61